

Registrar tu centro como **Trinity Examination Centre** es fácil.

Si tu escuela, instituto o centro de estudios **lleva más de 1 año** legalmente establecido y ejerciendo la actividad para la que deseas registrar, puedes optar a ser un Trinity Examination Centre.

Rellenar todos los apartados relevantes del *TCL SPAIN - Application form*



Adjuntar **fotografías de las aulas de examen** (modelos en la siguiente página) dispuestas como estarán el día del examen (revisar anexos del Application form)



Adjuntar **planos a escala** del centro señalizando dónde se encuentran las aulas fotografiadas



Adjuntar la **fotocopia del documento CIF** en caso de que seáis una empresa (o del alta del **modelo 036 + DNI + licencia de apertura** en caso de ser autónomo)



Envía toda la documentación a registrations@trinitycollege.eu

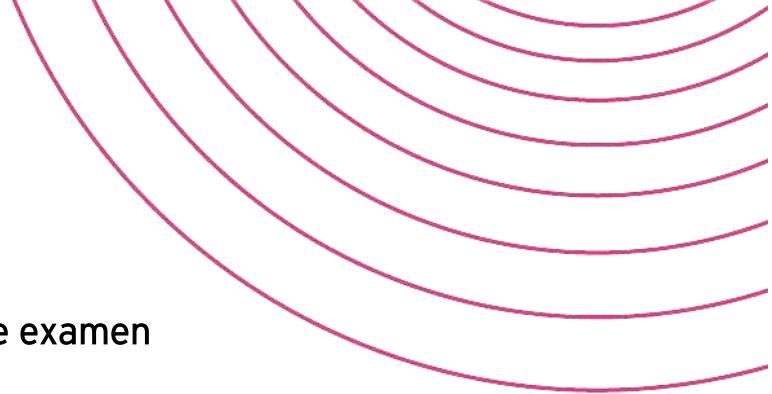

Muestras de fotografías de salas de examen

Las siguientes fotografías están realizadas cumpliendo con los requisitos especificados en los anexos del Application Form.

Por favor, presenta fotografías con una calidad y disposición similar.

ESOL (GESE / ISE SL)

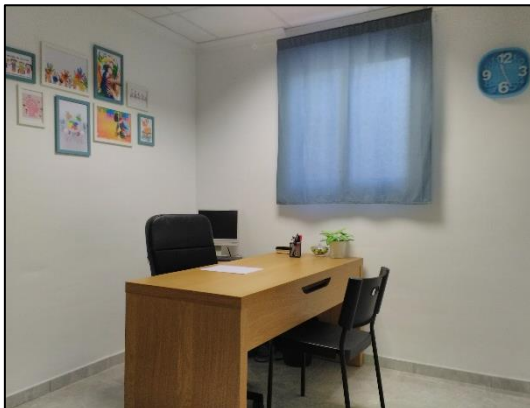

ISE RW / Music Theory



Music / Drama / Stars



Rock & Pop



Sala de espera (todos exámenes)



Sala warm up (Mus, RP, Drama)

